

Mestna občina Novo mesto

## UREDITEV WESTROVE ULICE

Situacija urbane skulpture  
na križču Westrove in Volčičeve ulice

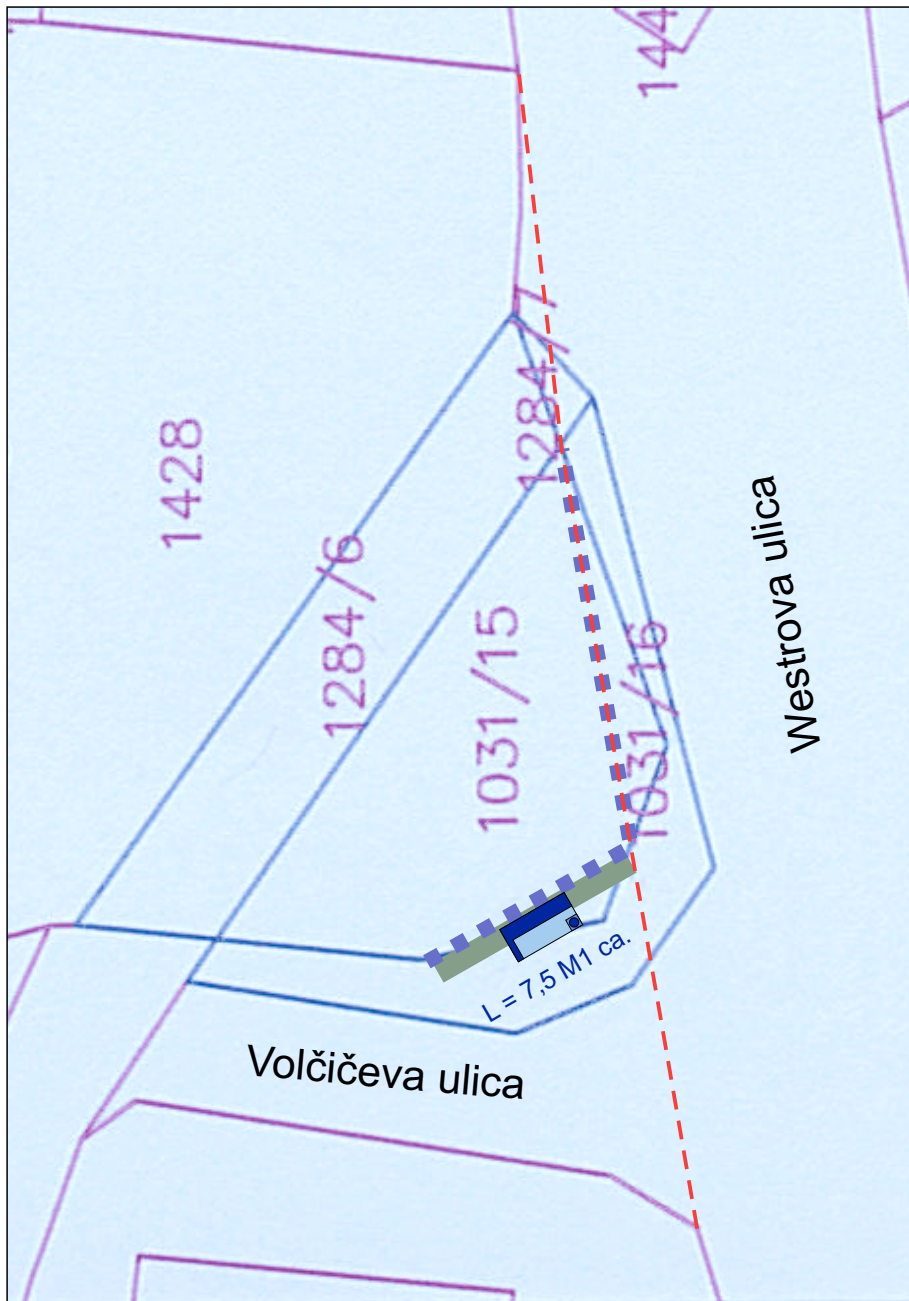

Vsebina:

1. Tloris in prereza, M 1:50
2. Fasade, M 1:50
3. Shematski prikaz utorov s ploščicami in magnezijeve plošče
4. Tehnični opis del

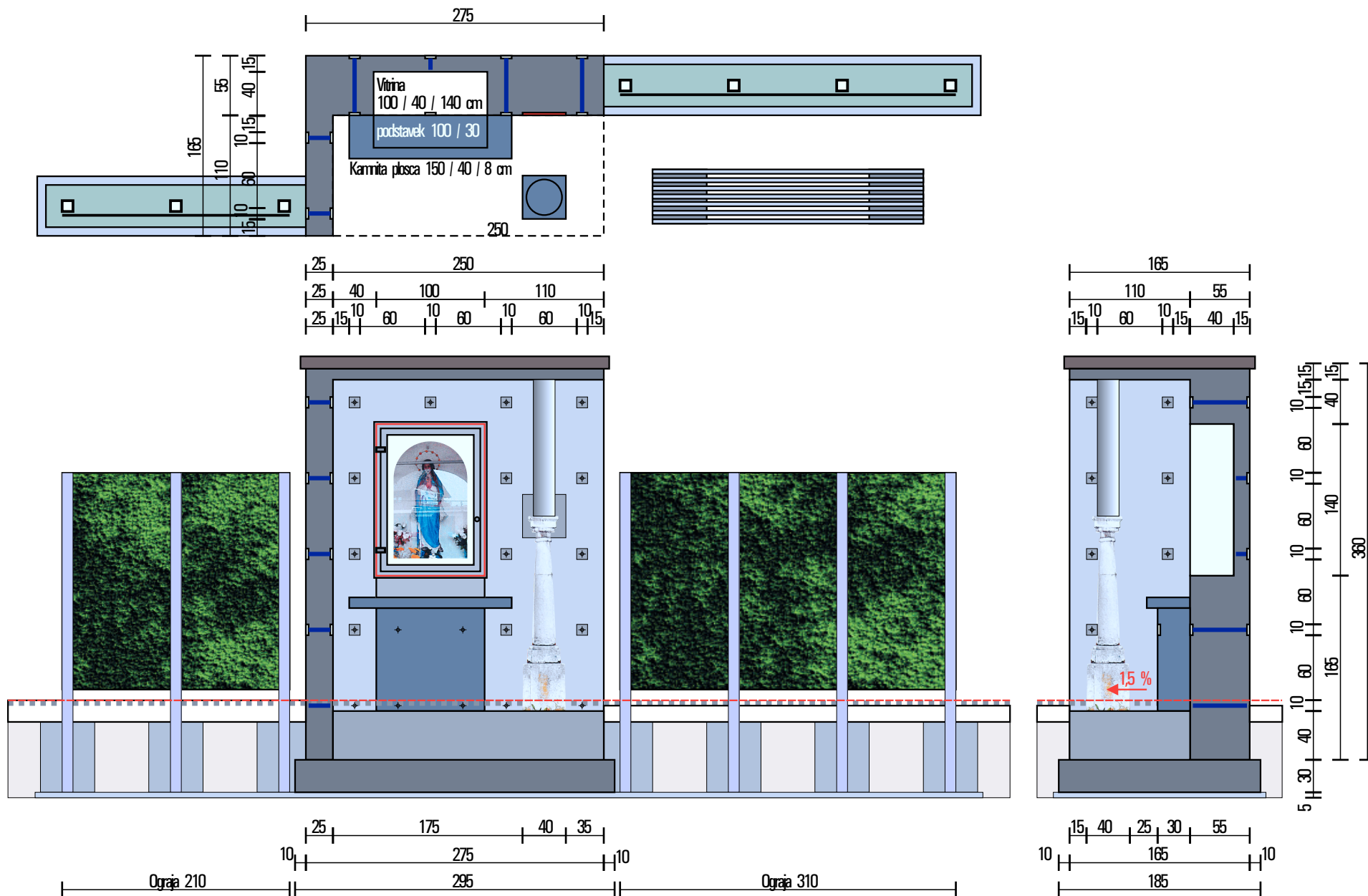

SKULPTURA WESTROVA - VOLČIČEVA ULICA / MONM / IGOR MERLIN / OKTOBER 2016 / TLORIS IN PREREZI M 1:50

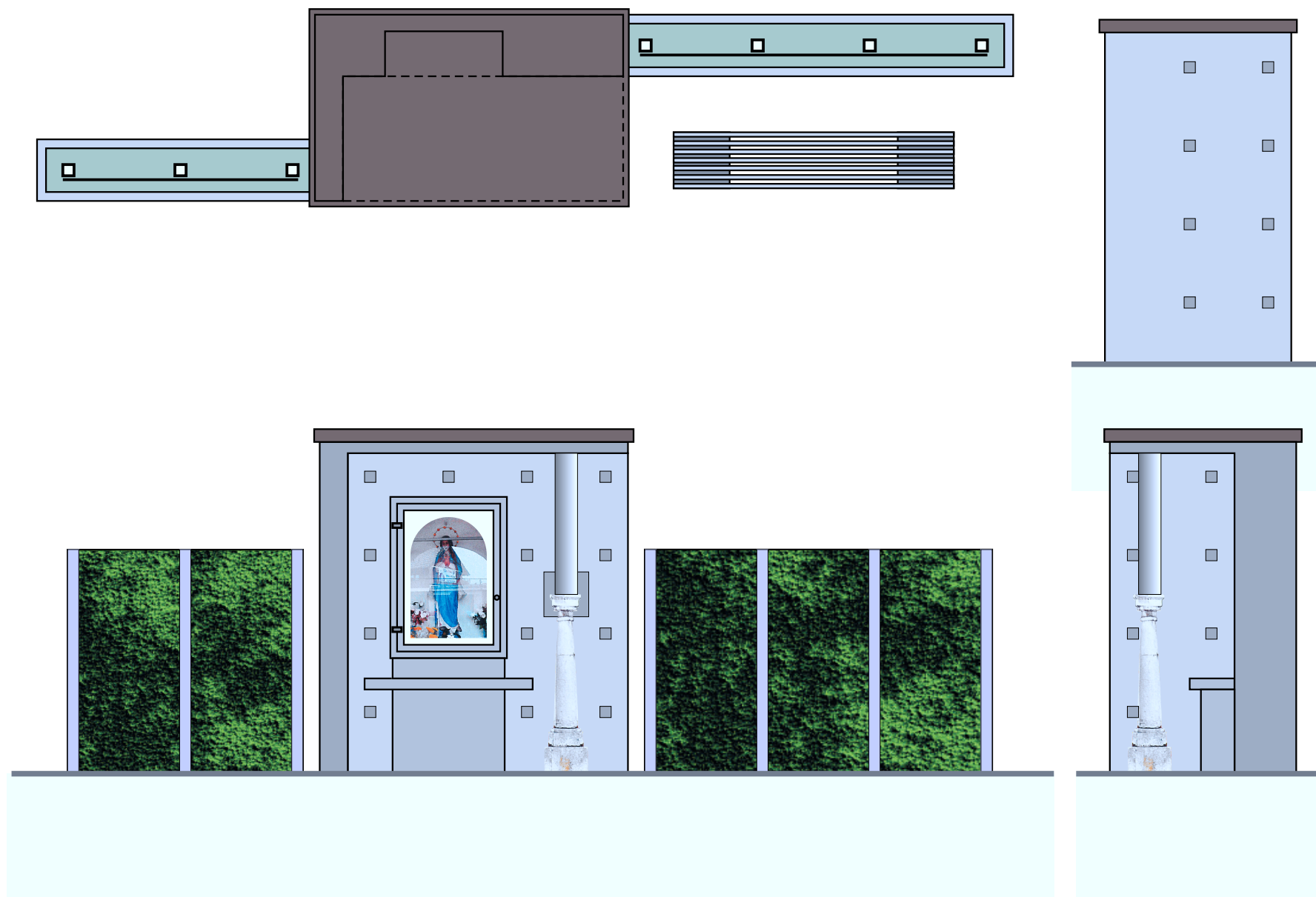

SKULPTURA WESTROVA - VOLČIČEVA ULICA / MONM / IGOR MERLIN / OKTOBER 2016 / FASADE M 1:50

POGLED

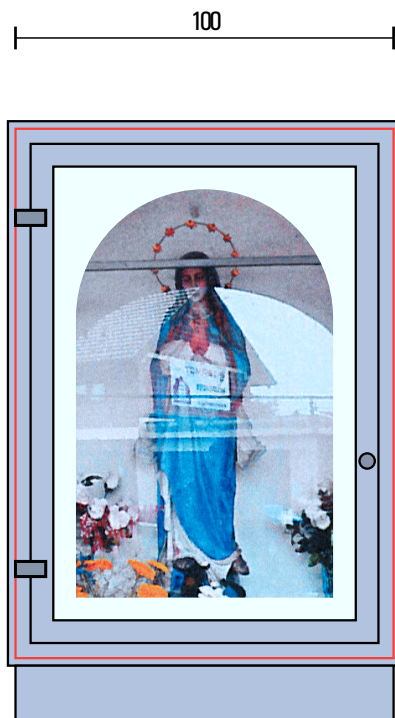

PREREZ

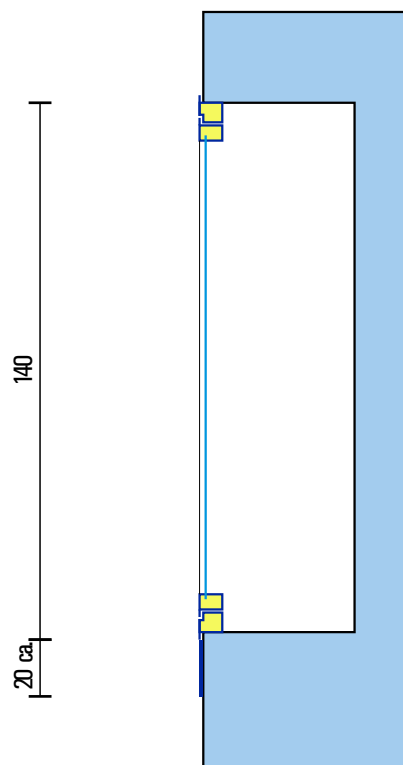

Niša 100 / 140 cm

Oltarski podboj s kilom z zunanjim odpiranjem in ključavnico.

Ekstrudiran aluminij.

Enojno kaljeno steklo d=8 mm, peskan rob z gornjim polkroznim zaključkom.

Pod oknom aluminijasta plošča dim. 100 / 20 cm ca. Deb. Ca. 2 mm

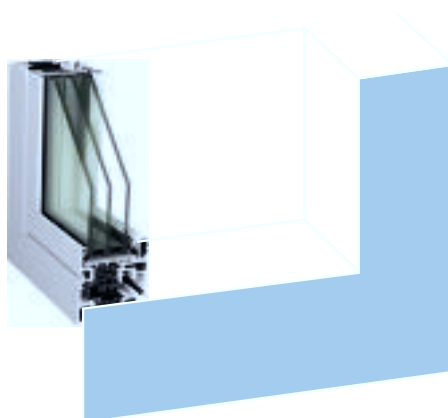

Obstoječa vitrina 106 / 159 cm (podstavek 26 cm)



Slika 1:  
Distančni utori, prekriti z kamnito ploščico 10 / 10 / 1,5 cm



Slika 2:  
Magnezijava plošča dim 38 / 38 cm z motivom obstoječe kapelice v utoru



## **TEHNIČNI OPIS DEL**

Skulptura se izvede na križišču Westrove in Volčičeve ulice v Novem mestu, na zemljiščih 1031/15-del in 1031/16-del, obe k.o. Šmihel pri Novem mestu. Točna lokacija in usmerjenost se določi na licu mesta; prav tako usmerjenost in dolžino kovinske konstrukcije ograje z živico in cestnih robnikov.

Za izvedbo skulpture se predhodno, ob rušitvi obstoječe kapelice pod nadzorom kamnoseka, pridobi dva kamnita »kranjska stebrička«.

Posebna pozornost in natančnost se nameni tesarskim in betonskim delom, saj bo beton viden brez dodatne obdelave oz. je predviden samo silikonski premaz.

## **PRIPRAVLJALNA DELA**

1. Demontaža »kranjskih stebričkov« pod nadzorovano rušitvijo kapelice na Westrovi ulici.
2. Porušitev štirih smrek z razžaganjem na licu mesta po navodilu lastnika zemljišča z deponiranjem ob gradbišču ter odvozom vejevja na deponijo.

## **ZEMELJSKA DELA**

1. Izkop gradbene jame skulpture 3,20x 2,00 x0,85 m1 v zemljini III.ktg. s koreninami smrek.
2. Izkop gradbene jame ograje 6,00x0,50x0,85 m1 v zemljini III.ktg. s koreninami smrek.
3. Zasip gradbene jame ograje po postavitvi stebrov z rodovitno zemljino.
4. Planiranje okolice po zaključku gradbenih in obrtniških del.

## **TESARSKA DELA**

1. Opaž osnovnega temelja 2,95x1,85x030 m1 (4 stranice).
2. Opaž sekundarnega temelja 2,50x1,10x,40 m1 (2 stranici).
3. Kvaliteten opaž sten in konzolnega stropa skulpture z utori na mestu distančnikov, trikotnih zaključkov vogalov sten in odkapa stropa. Vključuje tudi opaž niše dim. ca. 100x40x140 cm. Detajle opaža se izriše pred izdelavo. Uporabi se nove plošče LIP Bled.

## **ARMIRANOBETONSKA DELA**

1. Dobava in vgraditev betona MB 30 osnovnega temelja 2,95x1,85x030 m1.
2. Dobava in vgraditev betona MB 10 sekundarnega temelja 2,50x1,10x,40 m1.
3. Dobava in vgraditev betona MB 30 sten, konzolnega stropa, in INOX stebrička nad »kranjskim stebričkom«. Natančno betoniranje z vibriranjem.
4. Globinska zaščita vseh vidnih površin betona s globokovpojnim silikonskim premazom (zaščita proti grafitiranju).
5. Betoniranje temeljev stebričkov ograje s suhim betonom.

## **ŽELEZOKRIVSKA DELA**

1. Izdelava ± armature temeljev, sten in stropa skulpture.

## **ZIDARSKA DELA**

1. Dobava in montaža betonskih robnikov dim 8/30/100 cm skupne dolžine ca. 11,0 m1.

## **KOVINARSKA DELA**

1. Dobava in montaža okna iz eloksiranega aluminija z zunajim odpiranjem in ključavnico, vključno z dobavo in montažo slepe plošče iz eloksiranega aluminija dim. ca. 100/20 cm debeline ca. 2 mm ter vgradnjo kaljenega stekla v krilni okvir. Steklo je delno peskano.
2. Dobava in montaža INOX stebrov ograje dimenzije 8x8x280 cm.
3. Izdelava in montaža INOX mreže 10x10 cm iz palic fi 10 mm za nosilko živice dim. ca. 200x500 cm v dveh kosih. Varjenje na INOX stebričke.
4. Izdelava in montaža INOX cevi iz pločevine debeline ca. 1 mm nad »kranjskim stebričkom« premera ca. 30 cm višine ca. 125 cm.

#### **KAMNOSEŠKA DELA**

1. Nadzor rušitve kapelice, delavniška restavracija »kranjskega stebrička«, vrtanje sidernih lukenj spodaj in zgoraj, montaža na novi skulpturi s sidranjem.
2. Dobava in lepljenje kamnitih ploščic s cementnim lepilom dim. ca. 10x10x1 na mestu opaznih distančnikov, ca. 48 kom.
3. Dobava in montaža podstavka mize dim. ca. 100x30x85 cm, lokalni apnenec ali tonalit, na treh straneh brušen in poliran.
4. Dobava in montaža mizne plošče dim. 150x40x8 cm, lokalni apnenec ali tonalit, na štirih straneh brušen in poliran.
5. Dobava in polaganje tlaka v cementno malto dim 250x110 cm, na stik, lokalni apnenec ali tonalit, brušen.

#### **PLESKARSKA DELA**

1. Kitanje in pleskanje niše z vododporno prekrivno belo barvo.

#### **KLEPARSKA DELA**

1. Dobava in montaža delavniško izdelane kritine iz Cu pločevine z odkapom ca. 10 cm na leseni podkonstrukciji in slepo pritrditvijo.

#### **HORTIKULTURNA DELA**

1. Dobava in zasaditev živice iz divjega bršljana, kom ca 20.

#### **ASFALTERSKA DELA**

1. Izdelava podlage in asfaltiranje pločnika debeline ca. 5 cm, m<sup>2</sup> = ca. 10.

#### **GRAFIČARSKA DELA**

1. Dobava in montaža reliefne magnezijeve plošče REPROGRAFIX z motivom obstoječe kapelice dim. 38x38 cm. Lepljenje v utor z dvokomponentnim lepilom (cena za kos. 700 € + DDV).

Pripravil:  
Igor Merlin, univ.dipl.ing.arh. / MONM  
M: 040 204 896